

ALZADO POR PATIO INTERIOR e 1/50

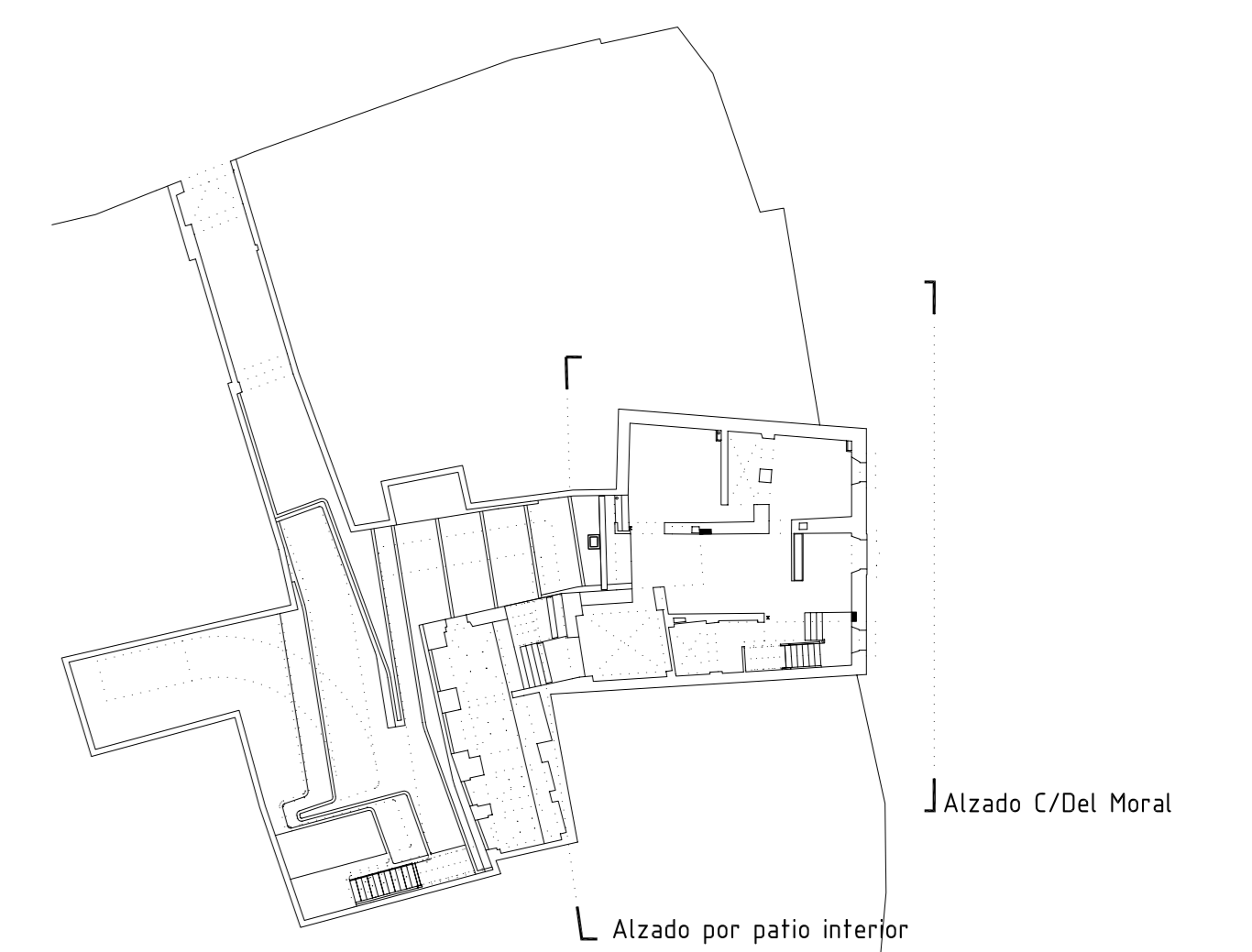

ALZADO C/ DEL MORAL e 1/50



PROYECTO BÁSICO Y DE EJECUCIÓN DE REFORMA DE VIVIENDA UNIFAMILIAR
 EMPLAZAMIENTO CALLE DEL MORAL Nº 9 SAN VICENTE DE ALCÁNTARA (BADAJOZ)
 TÍTULO DEL PLANO ARQUITECTURA ALZADO C/DEL MORAL ALZADO POR PATIO INTERIOR
 MIGUEL NAVAS VINAGRE Nº COLEGIADO: 15.497
 MIGUEL A. VELARDE DEL BARRIO Nº COLEGIADO: 15.334
 ARQUITECTOS
 ESCALA 1/50
 FECHA JUNIO 2005
 PLAN 6d