

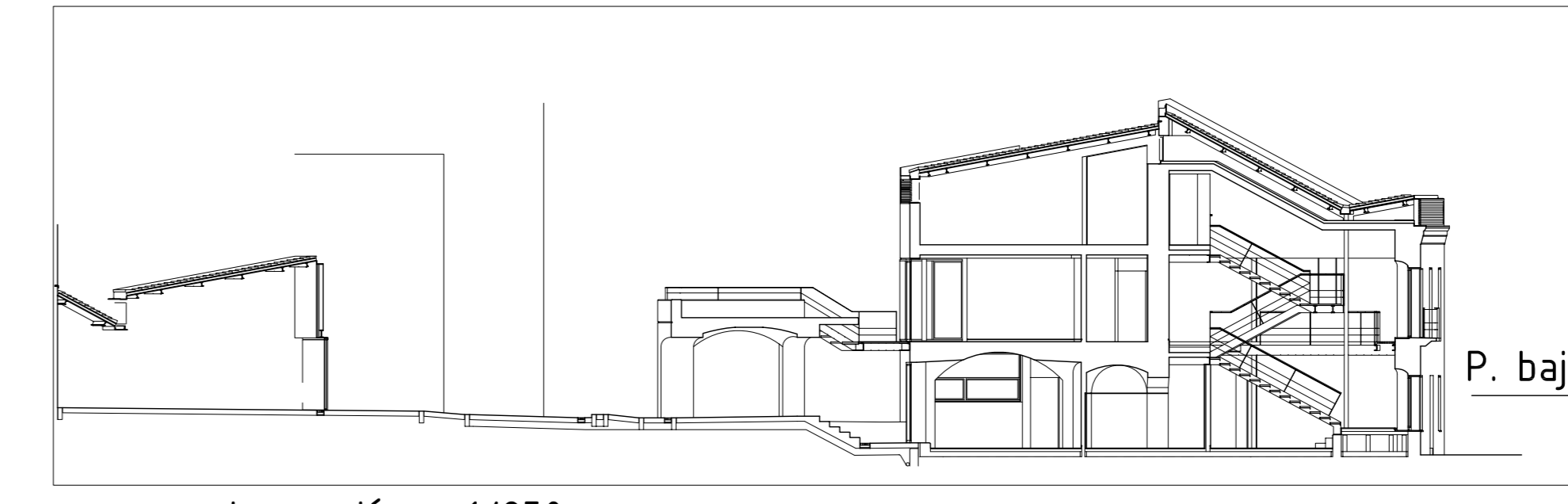

DISTRIBUCION Y COTAS e 1/50

MOBILIARIO e 1/100



esquema de sección e 1/250

PROYECTO BÁSICO Y DE EJECUCIÓN DE REFORMA DE VIVIENDA UNIFAMILIAR
 EMPLAZAMIENTO CALLE DEL MORAL Nº 9 SAN VICENTE DE ALCÁNTARA (BADAJOZ)
 TÍTULO DEL PLANO ARQUITECTURA PLANTA BAJA
 MIGUEL NAVAS VINAGRE Nº COLEGIADO: 15.499
 MIGUEL A. VELARDE DEL BARRIO Nº COLEGIADO: 15.334
 JUNIO 2005
 PROPRIETARIO
 ARQUITECTOS
 ESCALA 1/50
 PLANO 6a