

SECCIÓN L2' e 1/50 (por salida a la cubierta)

SECCIÓN L2 e 1/50

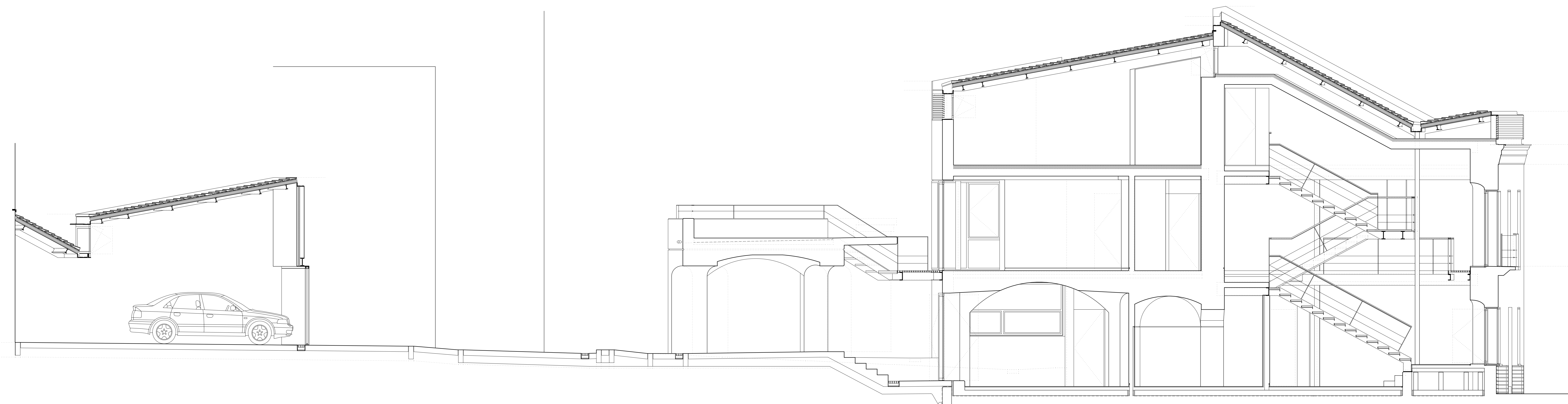

SECCIÓN L1 e 1/50

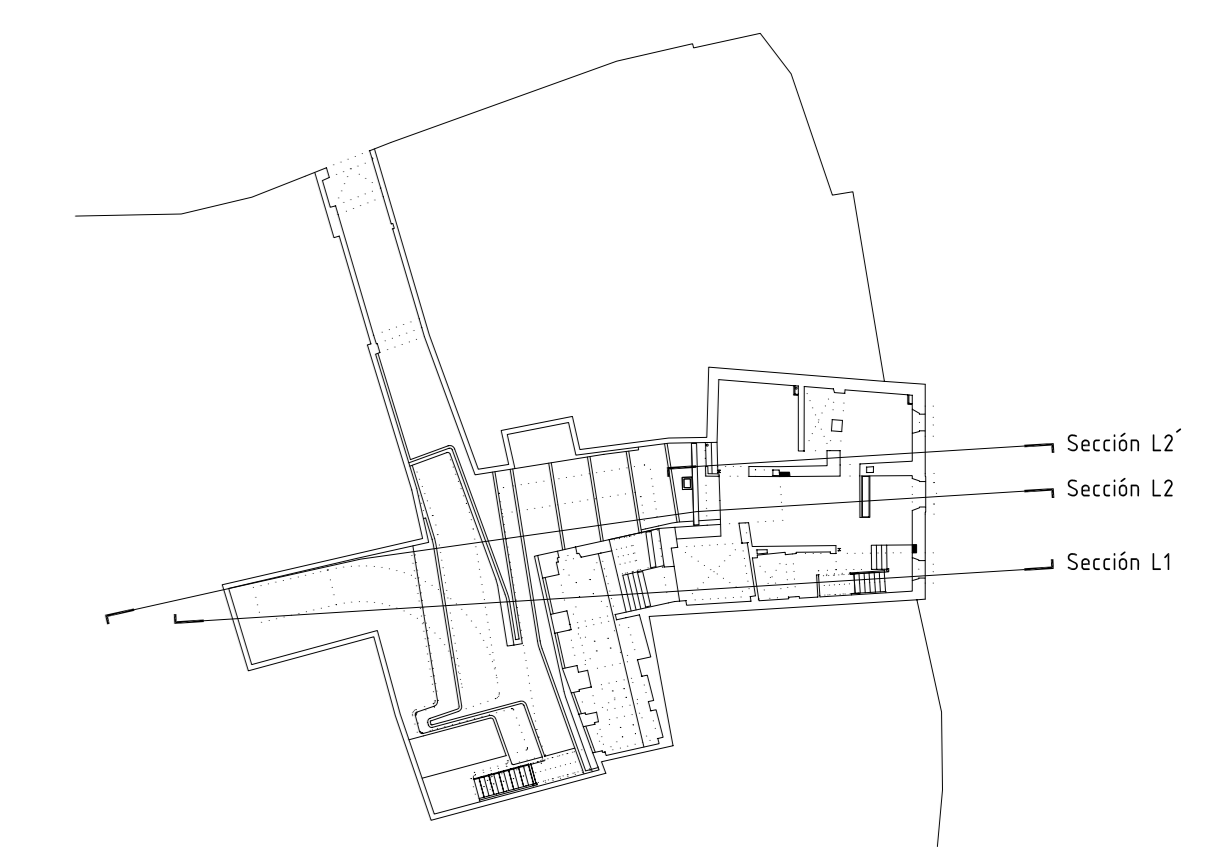

PROYECTO BÁSICO Y DE EJECUCIÓN DE REFORMA DE VIVIENDA UNIFAMILIAR  
 EMPLAZAMIENTO CALLE DEL MORAL Nº 9 SAN VICENTE DE ALCÁNTARA (BADAJOZ)  
 TÍTULO DEL PLANO SECCIONES LONGITUDINALES L1,L2  
 MIGUEL NAVAS ASENJO PROPIETARIO  
 MIGUEL NAVAS VINAIGRE Nº COLEGIADO: 15.491  
 MIGUEL A. VELARDE DEL BARRIO Nº COLEGIADO: 15.334  
 ARQUITECTOS  
 ESCALA 1/50  
 15 JUNIO 2005  
 PLANO 6f